

優加美

玄關門

加壓門

房間門

浴廁門

質感

優加美門系列，強烈的對比風格，跳脫一般門的設計，
大型的金屬飾條搭配木紋色的粗壯門片，更顯現質感非凡。



木紋塗裝













木紋系列採用真空木紋轉印，以高溫220℃狀態真貼合壓力，使轉印油墨滲透入塗膜內層，滲入深度30μm，能有效與塗料結合，使木紋紋路更清晰持久，可耐紫外線UV照射，高耐候等級塗料符合美國AAMA2605&AAMA0604耐候規範。電鍍消光系列採用高耐候陽極處理，最適合海島型氣候耐蝕、耐鹼，高於標準的10倍以上，在一般環境正常保養下抗UV長達40年。

門框類型

單玄關門

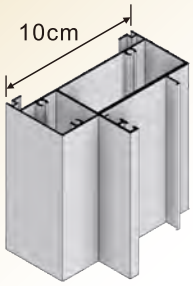

單玄關門

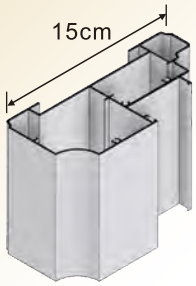

標配

雙玄關門

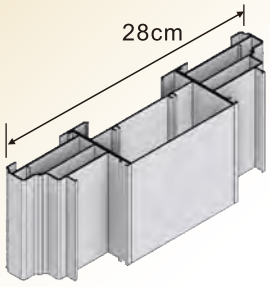


外觀圖


內視圖

Jm1501

規 格	尺 寸 / 單位mm		牌 價
	寬(W)	高(H)	
單開門	900~1250	1900~2300	$ 95,000
子母門	1250~1450	1900~2300	$ 133,000
雙開門	1450~2000	1900~2300	$ 171,000

把手選購實價費用

水平把手(標配)



水平把手(裝飾)



2,500 元/支

MIWA
推拉把手(附鎖)



12,000 元/支

MIWA
推拉把手(裝飾)



9,500 元/支

Yale 4109A
(電子鎖)



22,000 元/支

Yale 7216
(電子鎖)



23,000 元/支

配件選購實價費用

隱藏式門弓器



2,500 元/台

台灣製輔助鎖



800 元/個

MIWA輔助鎖



8,500 元/個

機械式下降遮縫條

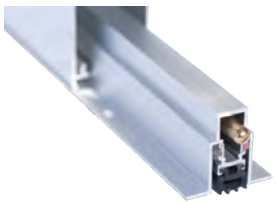

- 單開門
  2,500 元/支
- 子母門
  3,500 元/支
- 雙開門
  4,500 元/支

Jm1501
子母門



外觀圖



內視圖

外觀圖



內視圖



Jm1502

規 格	尺 寸 / 單位mm		牌 價
	寬(W)	高(H)	
單開門	900~1250	1900~2300	$ 95,000
子母門	1250~1450	1900~2300	$ 133,000
雙開門	1450~2000	1900~2300	$ 171,000

把手選購實價費用

水平把手(標配)	水平把手(裝飾)	MIWA 推拉把手(附鎖)	MIWA 推拉把手(裝飾)	Yale 4109A (電子鎖)	Yale 7216 (電子鎖)
					
	2,500 元/支	12,000 元/支	9,500 元/支	22,000 元/支	23,000 元/支

配件選購實價費用

隱藏式門弓器	台灣製輔助鎖	MIWA輔助鎖	機械式下降遮縫條
			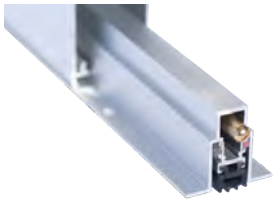
2,500 元/台	800 元/個	8,500 元/個	◆單開門 2,500 元/支 ◆子母門 3,500 元/支 ◆雙開門 4,500 元/支

外觀圖



內視圖



Jm1503

規 格	尺 寸 / 單位mm		牌 價
	寬(W)	高(H)	
單開門	900~1250	1900~2300	$ 95,000
子母門	1250~1450	1900~2300	$ 133,000
雙開門	1450~2000	1900~2300	$ 171,000

把手選購實價費用

水平把手(標配)	水平把手(裝飾)	MIWA 推拉把手(附鎖)	MIWA 推拉把手(裝飾)	Yale 4109A (電子鎖)	Yale 7216 (電子鎖)
					
	2,500 元/支	12,000 元/支	9,500 元/支	22,000 元/支	23,000 元/支

配件選購實價費用

隱藏式門弓器	台灣製輔助鎖	MIWA輔助鎖	機械式下降遮縫條
			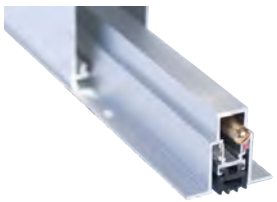
2,500 元/台	800 元/個	8,500 元/個	◆單開門 2,500 元/支 ◆子母門 3,500 元/支 ◆雙開門 4,500 元/支

外觀圖



內視圖



Jm1504

規 格	尺 寸 / 單位mm		牌 價
	寬(W)	高(H)	
單開門	900~1250	1900~2300	$ 95,000
子母門	1250~1450	1900~2300	$ 133,000
雙開門	1450~2000	1900~2300	$ 171,000

把手選購實價費用

水平把手(標配)



水平把手(裝飾)



2,500 元/支

MIWA
推拉把手(附鎖)



12,000 元/支

MIWA
推拉把手(裝飾)



9,500 元/支

Yale 4109A
(電子鎖)



22,000 元/支

Yale 7216
(電子鎖)



23,000 元/支

配件選購實價費用

隱藏式門弓器



2,500 元/台

台灣製輔助鎖



800 元/個

MIWA輔助鎖



8,500 元/個

機械式下降遮縫條

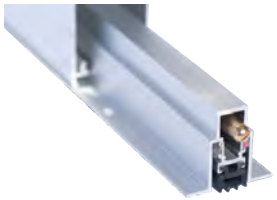

- 單開門 2,500 元/支
- 子母門 3,500 元/支
- 雙開門 4,500 元/支


外觀圖


內視圖

Jm1505

規 格	尺 寸 / 單位mm		牌 價
	寬(W)	高(H)	
單開門	900~1250	1900~2300	$ 95,000
子母門	1250~1450	1900~2300	$ 133,000
雙開門	1450~2000	1900~2300	$ 171,000

把手選購實價費用

水平把手(標配)	水平把手(裝飾)	MIWA 推拉把手(附鎖)	MIWA 推拉把手(裝飾)	Yale 4109A (電子鎖)	Yale 7216 (電子鎖)
					
	2,500 元/支	12,000 元/支	9,500 元/支	22,000 元/支	23,000 元/支

配件選購實價費用

隱藏式門弓器	台灣製輔助鎖	MIWA輔助鎖	機械式下降遮縫條
			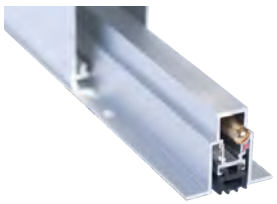
2,500 元/台	800 元/個	8,500 元/個	◆單開門 2,500 元/支 ◆子母門 3,500 元/支 ◆雙開門 4,500 元/支

外觀圖



內視圖



Jm1506

規 格	尺 寸 / 單位mm		牌 價
	寬(W)	高(H)	
單開門	900~1250	1900~2300	$ 95,000
子母門	1250~1450	1900~2300	$ 133,000
雙開門	1450~2000	1900~2300	$ 171,000

把手選購實價費用

水平把手(標配)



水平把手(裝飾)



2,500 元/支

MIWA
推拉把手(附鎖)



12,000 元/支

MIWA
推拉把手(裝飾)



9,500 元/支

Yale 4109A
(電子鎖)



22,000 元/支

Yale 7216
(電子鎖)



23,000 元/支

配件選購實價費用

隱藏式門弓器



2,500 元/台

台灣製輔助鎖



800 元/個

MIWA輔助鎖



8,500 元/個

機械式下降遮縫條

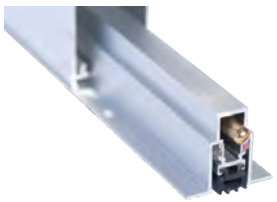

- 單開門 2,500 元/支
- 子母門 3,500 元/支
- 雙開門 4,500 元/支


外觀圖


內視圖

Jm1507

規 格	尺 寸 / 單位mm		牌 價
	寬(W)	高(H)	
單開門	900~1250	1900~2300	$ 95,000
子母門	1250~1450	1900~2300	$ 133,000
雙開門	1450~2000	1900~2300	$ 171,000

把手選購實價費用

水平把手(標配)



水平把手(裝飾)



2,500 元/支

MIWA
推拉把手(附鎖)



12,000 元/支

MIWA
推拉把手(裝飾)



9,500 元/支

Yale 4109A
(電子鎖)



22,000 元/支

Yale 7216
(電子鎖)



23,000 元/支

配件選購實價費用

隱藏式門弓器



2,500 元/台

台灣製輔助鎖



800 元/個

MIWA輔助鎖



8,500 元/個

機械式下降遮縫條

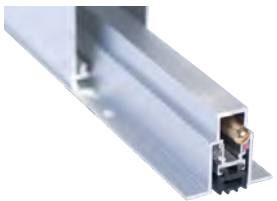

- 單開門 2,500 元/支
- 子母門 3,500 元/支
- 雙開門 4,500 元/支

外觀圖



內視圖



Jm1508

規 格	尺 寸 / 單位mm		牌 價
	寬(W)	高(H)	
單開門	900~1250	1900~2300	$ 95,000
子母門	1250~1450	1900~2300	$ 133,000
雙開門	1450~2000	1900~2300	$ 171,000

把手選購實價費用

水平把手(標配)



水平把手(裝飾)



2,500 元/支

MIWA
推拉把手(附鎖)



12,000 元/支

MIWA
推拉把手(裝飾)



9,500 元/支

Yale 4109A
(電子鎖)



22,000 元/支

Yale 7216
(電子鎖)



23,000 元/支

配件選購實價費用

隱藏式門弓器



2,500 元/台

台灣製輔助鎖



800 元/個

MIWA輔助鎖



8,500 元/個

機械式下降遮縫條

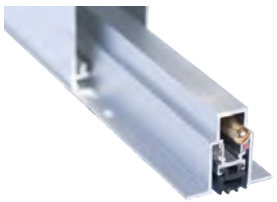

- 單開門
  2,500 元/支
- 子母門
  3,500 元/支
- 雙開門
  4,500 元/支



外觀圖

內視圖



Jm1509

規 格	尺 寸 / 單位mm		牌 價
	寬(W)	高(H)	
單開門	900~1250	1900~2300	$ 95,000
子母門	1250~1450	1900~2300	$ 133,000
雙開門	1450~2000	1900~2300	$ 171,000

把手選購實價費用

水平把手(標配)	水平把手(裝飾)	MIWA 推拉把手(附鎖)	MIWA 推拉把手(裝飾)	Yale 4109A (電子鎖)	Yale 7216 (電子鎖)
					
	2,500 元/支	12,000 元/支	9,500 元/支	22,000 元/支	23,000 元/支

配件選購實價費用

隱藏式門弓器	台灣製輔助鎖	MIWA輔助鎖	機械式下降遮縫條
			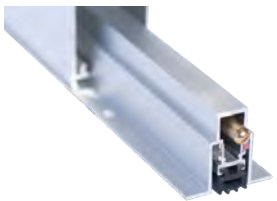
2,500 元/台	800 元/個	8,500 元/個	◆單開門 2,500 元/支 ◆子母門 3,500 元/支 ◆雙開門 4,500 元/支

外觀圖



內視圖



Jm1510

規 格	尺 寸 / 單位mm		牌 價
	寬(W)	高(H)	
單開門	900~1250	1900~2300	$ 95,000
子母門	1250~1450	1900~2300	$ 133,000
雙開門	1450~2000	1900~2300	$ 171,000

把手選購實價費用

水平把手(標配)



水平把手(裝飾)



2,500 元/支

MIWA
推拉把手(附鎖)



12,000 元/支

MIWA
推拉把手(裝飾)



9,500 元/支

Yale 4109A
(電子鎖)



22,000 元/支

Yale 7216
(電子鎖)



23,000 元/支

配件選購實價費用

隱藏式門弓器



2,500 元/台

台灣製輔助鎖



800 元/個

MIWA輔助鎖



8,500 元/個

機械式下降遮縫條

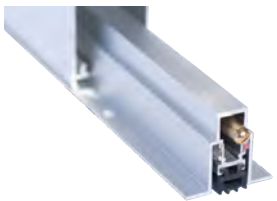

- 單開門
  2,500 元/支
- 子母門
  3,500 元/支
- 雙開門
  4,500 元/支

外觀圖



內視圖



Jm1511

規 格	尺 寸 / 單位mm		牌 價
	寬(W)	高(H)	
單開門	900~1250	1900~2300	$ 95,000
子母門	1250~1450	1900~2300	$ 133,000
雙開門	1450~2000	1900~2300	$ 171,000

把手選購實價費用

水平把手(標配)	水平把手(裝飾)	MIWA 推拉把手(附鎖)	MIWA 推拉把手(裝飾)	Yale 4109A (電子鎖)	Yale 7216 (電子鎖)
					
	2,500 元/支	12,000 元/支	9,500 元/支	22,000 元/支	23,000 元/支

配件選購實價費用

隱藏式門弓器	台灣製輔助鎖	MIWA輔助鎖	機械式下降遮縫條
			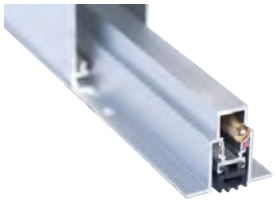
2,500 元/台	800 元/個	8,500 元/個	◆單開門 2,500 元/支 ◆子母門 3,500 元/支 ◆雙開門 4,500 元/支

外觀圖



內視圖



Jm1512

規 格	尺 寸 / 單位mm		牌 價
	寬(W)	高(H)	
單開門	900~1250	1900~2300	$ 95,000
子母門	1250~1450	1900~2300	$ 133,000
雙開門	1450~2000	1900~2300	$ 171,000

把手選購實價費用

水平把手(標配)	水平把手(裝飾)	MIWA 推拉把手(附鎖)	MIWA 推拉把手(裝飾)	Yale 4109A (電子鎖)	Yale 7216 (電子鎖)
					
	2,500 元/支	12,000 元/支	9,500 元/支	22,000 元/支	23,000 元/支

配件選購實價費用

隱藏式門弓器	台灣製輔助鎖	MIWA輔助鎖	機械式下降遮縫條
			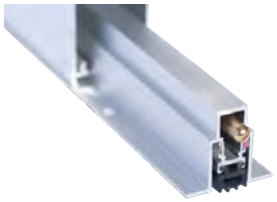
2,500 元/台	800 元/個	8,500 元/個	◆單開門 2,500 元/支 ◆子母門 3,500 元/支 ◆雙開門 4,500 元/支

外觀圖



內視圖



Jm1513

規 格	尺 寸 / 單位mm		牌 價
	寬(W)	高(H)	
單開門	900~1250	1900~2300	$ 95,000
子母門	1250~1450	1900~2300	$ 133,000
雙開門	1450~2000	1900~2300	$ 171,000

把手選購實價費用

水平把手(標配)	水平把手(裝飾)	MIWA 推拉把手(附鎖)	MIWA 推拉把手(裝飾)	Yale 4109A (電子鎖)	Yale 7216 (電子鎖)
					
	2,500 元/支	12,000 元/支	9,500 元/支	22,000 元/支	23,000 元/支

配件選購實價費用

隱藏式門弓器	台灣製輔助鎖	MIWA輔助鎖	機械式下降遮縫條
			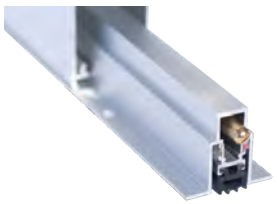
2,500 元/台	800 元/個	8,500 元/個	◆單開門 2,500 元/支 ◆子母門 3,500 元/支 ◆雙開門 4,500 元/支

Jm1513
雙開門

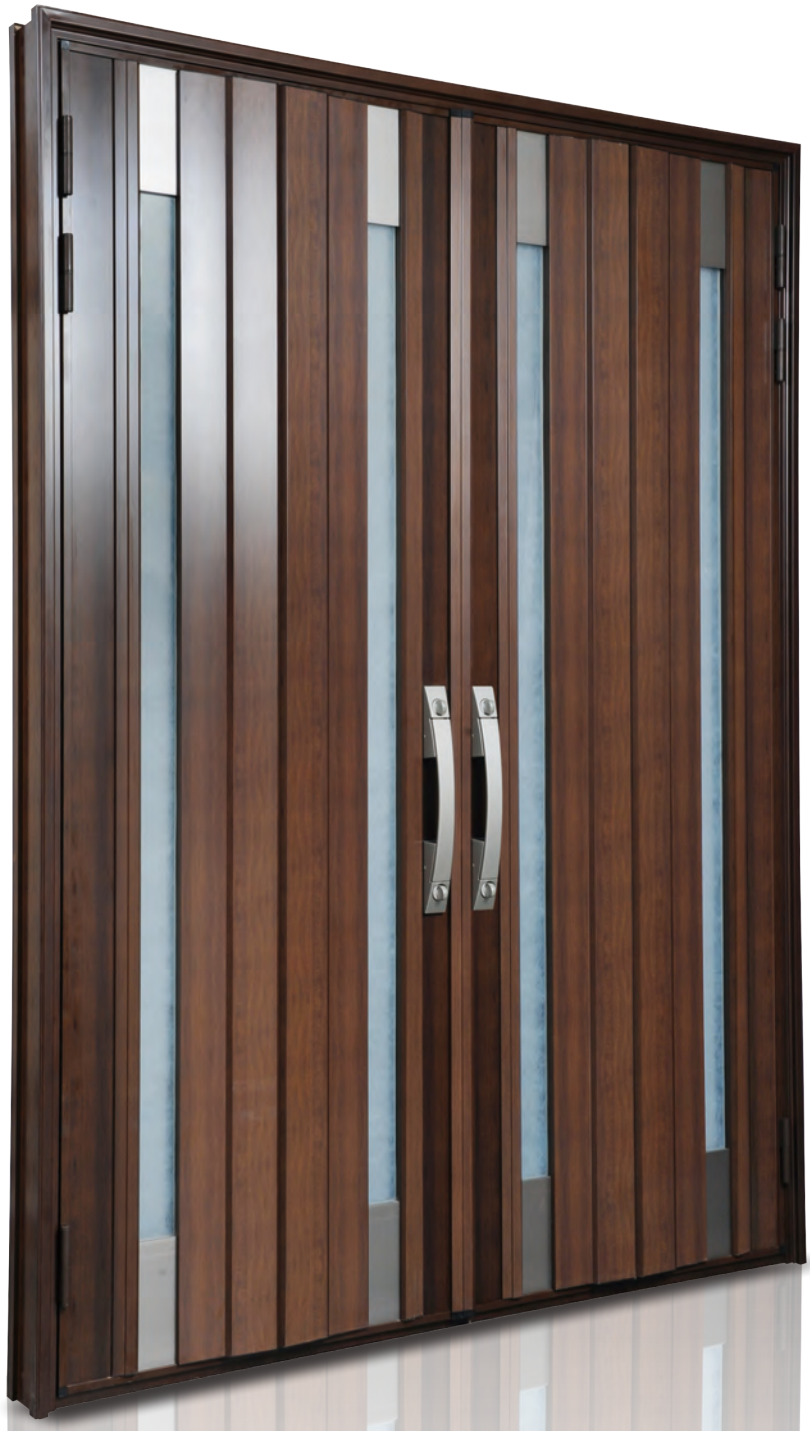

外觀圖



內視圖

外觀圖



內視圖



Jm1514

規 格	尺 寸 / 單位mm		牌 價
	寬(W)	高(H)	
單開門	900~1250	1900~2300	$ 95,000
子母門	1250~1450	1900~2300	$ 133,000
雙開門	1450~2000	1900~2300	$ 171,000

把手選購實價費用

水平把手(標配)	水平把手(裝飾)	MIWA 推拉把手(附鎖)	MIWA 推拉把手(裝飾)	Yale 4109A (電子鎖)	Yale 7216 (電子鎖)
					
	2,500 元/支	12,000 元/支	9,500 元/支	22,000 元/支	23,000 元/支

配件選購實價費用

隱藏式門弓器	台灣製輔助鎖	MIWA輔助鎖	機械式下降遮縫條
			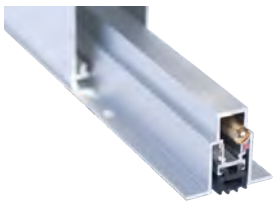
2,500 元/台	800 元/個	8,500 元/個	◆單開門 2,500 元/支 ◆子母門 3,500 元/支 ◆雙開門 4,500 元/支



外觀圖



內視圖

Jm1515

規 格	尺 寸 / 單位mm		牌 價
	寬(W)	高(H)	
單開門	900~1250	1900~2300	$ 95,000
子母門	1250~1450	1900~2300	$ 133,000
雙開門	1450~2000	1900~2300	$ 171,000

把手選購實價費用

水平把手(標配)



水平把手(裝飾)



2,500 元/支

MIWA
推拉把手(附鎖)



12,000 元/支

MIWA
推拉把手(裝飾)



9,500 元/支

Yale 4109A
(電子鎖)



22,000 元/支

Yale 7216
(電子鎖)



23,000 元/支

配件選購實價費用

隱藏式門弓器



2,500 元/台

台灣製輔助鎖



800 元/個

MIWA輔助鎖



8,500 元/個

機械式下降遮縫條

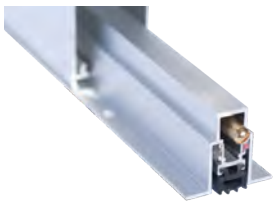

- 單開門
  2,500 元/支
- 子母門
  3,500 元/支
- 雙開門
  4,500 元/支


外觀圖


內視圖

Jm1516

規 格	尺 寸 / 單位mm		牌 價
	寬(W)	高(H)	
單開門	900~1250	1900~2300	$ 95,000
子母門	1250~1450	1900~2300	$ 133,000
雙開門	1450~2000	1900~2300	$ 171,000

把手選購實價費用

水平把手(標配)	水平把手(裝飾)	MIWA 推拉把手(附鎖)	MIWA 推拉把手(裝飾)	Yale 4109A (電子鎖)	Yale 7216 (電子鎖)
					
	2,500 元/支	12,000 元/支	9,500 元/支	22,000 元/支	23,000 元/支

配件選購實價費用

隱藏式門弓器	台灣製輔助鎖	MIWA輔助鎖	機械式下降遮縫條
			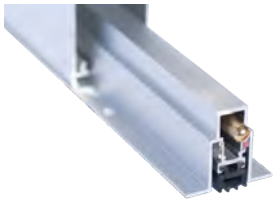
2,500 元/台	800 元/個	8,500 元/個	◆單開門 2,500 元/支 ◆子母門 3,500 元/支 ◆雙開門 4,500 元/支

外觀圖



內視圖



Jm1517

規 格	尺 寸 / 單位mm		牌 價
	寬(W)	高(H)	
單開門	900~1250	1900~2300	$ 95,000
子母門	1250~1450	1900~2300	$ 133,000
雙開門	1450~2000	1900~2300	$ 171,000

把手選購實價費用

水平把手(標配)



水平把手(裝飾)



2,500 元/支

MIWA
推拉把手(附鎖)



12,000 元/支

MIWA
推拉把手(裝飾)



9,500 元/支

Yale 4109A
(電子鎖)



22,000 元/支

Yale 7216
(電子鎖)



23,000 元/支

配件選購實價費用

隱藏式門弓器



2,500 元/台

台灣製輔助鎖



800 元/個

MIWA輔助鎖



8,500 元/個

機械式下降遮縫條

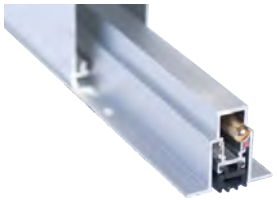

- 單開門 2,500 元/支
- 子母門 3,500 元/支
- 雙開門 4,500 元/支

外觀圖



外視圖



內視圖



Jm1518

規 格	尺 寸 / 單位mm		牌 價
	寬(W)	高(H)	
單開門	900~1250	1900~2300	$ 95,000
子母門	1250~1450	1900~2300	$ 133,000
雙開門	1450~2000	1900~2300	$ 171,000

把手選購實價費用

水平把手(標配)



水平把手(裝飾)



2,500 元/支

MIWA
推拉把手(附鎖)



12,000 元/支

MIWA
推拉把手(裝飾)



9,500 元/支

Yale 4109A
(電子鎖)



22,000 元/支

Yale 7216
(電子鎖)



23,000 元/支

配件選購實價費用

隱藏式門弓器



2,500 元/台

台灣製輔助鎖



800 元/個

MIWA輔助鎖



8,500 元/個

機械式下降遮縫條

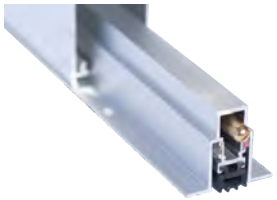

- 單開門 2,500 元/支
- 子母門 3,500 元/支
- 雙開門 4,500 元/支


外觀圖


內視圖

Jm1519

規 格	尺 寸 / 單位mm		牌 價
	寬(W)	高(H)	
單開門	900~1250	1900~2300	$ 95,000
子母門	1250~1450	1900~2300	$ 133,000
雙開門	1450~2000	1900~2300	$ 171,000

把手選購實價費用

水平把手(標配)	水平把手(裝飾)	MIWA 推拉把手(附鎖)	MIWA 推拉把手(裝飾)	Yale 4109A (電子鎖)	Yale 7216 (電子鎖)
					
	2,500 元/支	12,000 元/支	9,500 元/支	22,000 元/支	23,000 元/支

配件選購實價費用

隱藏式門弓器	台灣製輔助鎖	MIWA輔助鎖	機械式下降遮縫條
			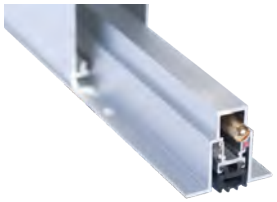
2,500 元/台	800 元/個	8,500 元/個	◆單開門 2,500 元/支 ◆子母門 3,500 元/支 ◆雙開門 4,500 元/支

Jm1519
雙開門

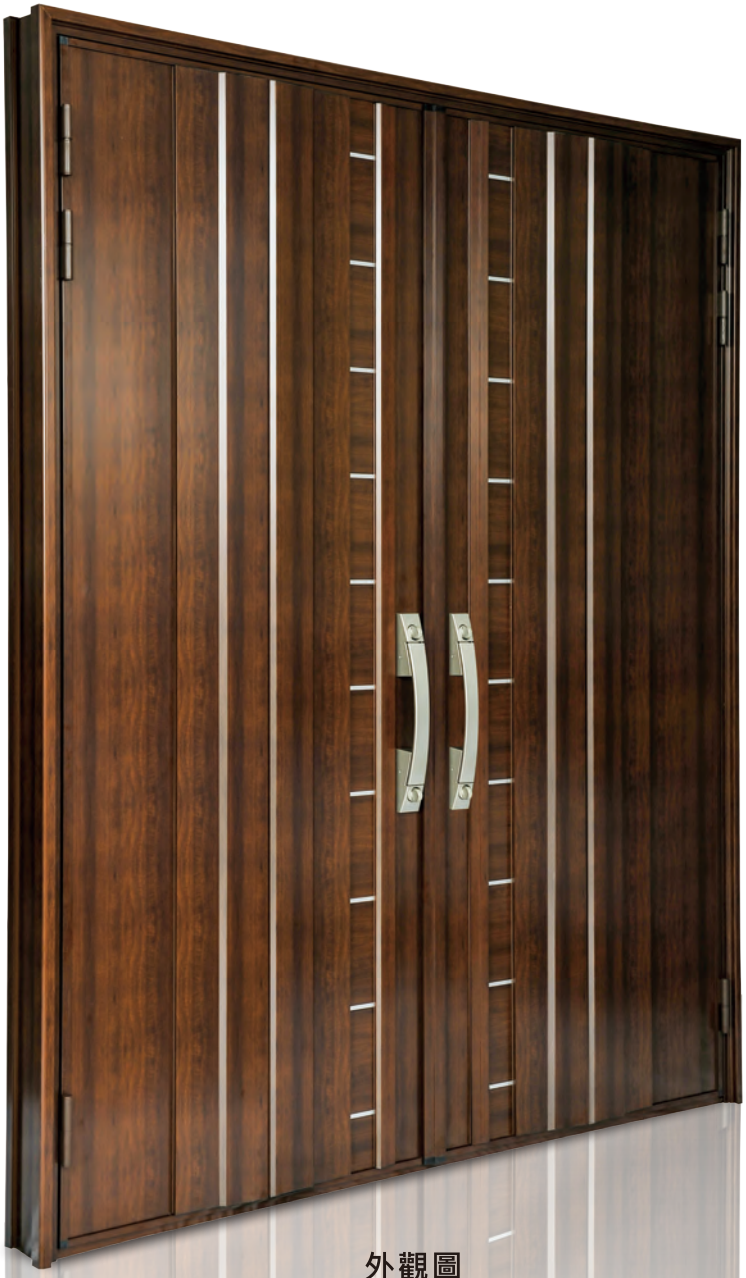

外觀圖



內視圖

外觀圖



內視圖



Jm1520

規 格	尺 寸 / 單位mm		牌 價
	寬(W)	高(H)	
單開門	900~1250	1900~2300	$ 102,500
子母門	1250~1450	1900~2300	$ 143,500
雙開門	1450~2000	1900~2300	$ 184,500

把手選購實價費用

水平把手(標配)	水平把手(裝飾)	MIWA 推拉把手(附鎖)	MIWA 推拉把手(裝飾)	Yale 4109A (電子鎖)	Yale 7216 (電子鎖)
					
	2,500 元/支	12,000 元/支	9,500 元/支	22,000 元/支	23,000 元/支

配件選購實價費用

隱藏式門弓器	台灣製輔助鎖	MIWA輔助鎖	機械式下降遮縫條
			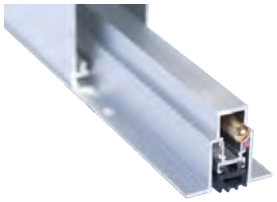
2,500 元/台	800 元/個	8,500 元/個	◆單開門 2,500 元/支 ◆子母門 3,500 元/支 ◆雙開門 4,500 元/支

Jm1520
雙開門



外觀圖



內視圖



外觀圖

內視圖



Jm1521

規 格	尺 寸 / 單位mm		牌 價
	寬(W)	高(H)	
單開門	900~1250	1900~2300	$ 95,000
子母門	1250~1450	1900~2300	$ 133,000
雙開門	1450~2000	1900~2300	$ 171,000

把手選購實價費用

水平把手(標配)	水平把手(裝飾)	MIWA 推拉把手(附鎖)	MIWA 推拉把手(裝飾)	Yale 4109A (電子鎖)	Yale 7216 (電子鎖)
					
	2,500 元/支	12,000 元/支	9,500 元/支	22,000 元/支	23,000 元/支

配件選購實價費用

隱藏式門弓器	台灣製輔助鎖	MIWA輔助鎖	機械式下降遮縫條
			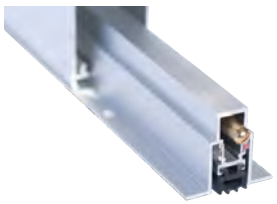
2,500 元/台	800 元/個	8,500 元/個	◆單開門 2,500 元/支 ◆子母門 3,500 元/支 ◆雙開門 4,500 元/支



外觀圖

Jm1520
Jm1521
內外玄關
雙開門



內視圖



內視圖



內視圖

外觀圖



內視圖



Jm1522

規 格	尺 寸 / 單位mm		牌 價
	寬(W)	高(H)	
單開門	900~1250	1900~2300	$ 95,000
子母門	1250~1450	1900~2300	$ 133,000
雙開門	1450~2000	1900~2300	$ 171,000

把手選購實價費用

水平把手(標配)



水平把手(裝飾)



2,500 元/支

MIWA
推拉把手(附鎖)



12,000 元/支

MIWA
推拉把手(裝飾)



9,500 元/支

Yale 4109A
(電子鎖)



22,000 元/支

Yale 7216
(電子鎖)



23,000 元/支

配件選購實價費用

隱藏式門弓器



2,500 元/台

台灣製輔助鎖



800 元/個

MIWA輔助鎖



8,500 元/個

機械式下降遮縫條

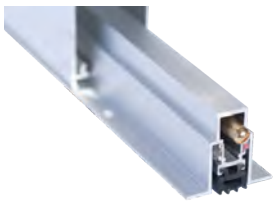

- 單開門
  2,500 元/支
- 子母門
  3,500 元/支
- 雙開門
  4,500 元/支

Jm1522
雙開門



外觀圖



內視圖

外觀圖



內視圖



Jm1523

規 格	尺 寸 / 單位mm		牌 價
	寬(W)	高(H)	
單開門	900~1250	1900~2300	$ 123,500
子母門	1250~1450	1900~2300	$ 172,900
雙開門	1450~2000	1900~2300	$ 222,300

把手選購實價費用

水平把手(標配)	水平把手(裝飾)	MIWA 推拉把手(附鎖)	MIWA 推拉把手(裝飾)	Yale 4109A (電子鎖)	Yale 7216 (電子鎖)
					
	2,500 元/支	12,000 元/支	9,500 元/支	22,000 元/支	23,000 元/支

配件選購實價費用

隱藏式門弓器	台灣製輔助鎖	MIWA輔助鎖	機械式下降遮縫條
			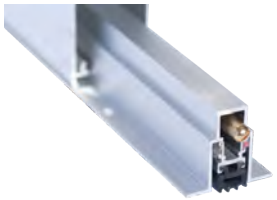
2,500 元/台	800 元/個	8,500 元/個	◆單開門 2,500 元/支 ◆子母門 3,500 元/支 ◆雙開門 4,500 元/支



外觀圖





內視圖

Jm1524

規 格	尺 寸 / 單位mm		牌 價
	寬(W)	高(H)	
單開門	900~1250	1900~2300	$ 112,500
子母門	1250~1450	1900~2300	$ 157,500
雙開門	1450~2000	1900~2300	$ 202,500

把手選購實價費用

水平把手(標配)	水平把手(裝飾)	MIWA 推拉把手(附鎖)	MIWA 推拉把手(裝飾)	Yale 4109A (電子鎖)	Yale 7216 (電子鎖)
					
	2,500 元/支	12,000 元/支	9,500 元/支	22,000 元/支	23,000 元/支

配件選購實價費用

隱藏式門弓器	台灣製輔助鎖	MIWA輔助鎖	機械式下降遮縫條
			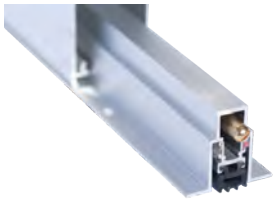
2,500 元/台	800 元/個	8,500 元/個	◆單開門 2,500 元/支 ◆子母門 3,500 元/支 ◆雙開門 4,500 元/支



外觀圖





內視圖

Jm1525

規 格	尺 寸 / 單位mm		牌 價
	寬(W)	高(H)	
單開門	900~1250	1900~2300	$ 112,500
子母門	1250~1450	1900~2300	$ 157,500
雙開門	1450~2000	1900~2300	$ 202,500

把手選購實價費用

水平把手(標配)	水平把手(裝飾)	MIWA 推拉把手(附鎖)	MIWA 推拉把手(裝飾)	Yale 4109A (電子鎖)	Yale 7216 (電子鎖)
					
	2,500 元/支	12,000 元/支	9,500 元/支	22,000 元/支	23,000 元/支

配件選購實價費用

隱藏式門弓器	台灣製輔助鎖	MIWA輔助鎖	機械式下降遮縫條
			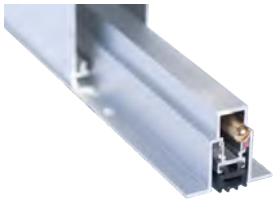
2,500 元/台	800 元/個	8,500 元/個	◆單開門 2,500 元/支 ◆子母門 3,500 元/支 ◆雙開門 4,500 元/支

外觀圖



內視圖



Jm1526

規 格	尺 寸 / 單位mm		牌 價
	寬(W)	高(H)	
單開門	900~1250	1900~2300	$ 95,000
子母門	1250~1450	1900~2300	$ 133,000
雙開門	1450~2000	1900~2300	$ 171,000

把手選購實價費用

水平把手(標配)	水平把手(裝飾)	MIWA 推拉把手(附鎖)	MIWA 推拉把手(裝飾)	Yale 4109A (電子鎖)	Yale 7216 (電子鎖)
					
	2,500 元/支	12,000 元/支	9,500 元/支	22,000 元/支	23,000 元/支

配件選購實價費用

隱藏式門弓器	台灣製輔助鎖	MIWA輔助鎖	機械式下降遮縫條
			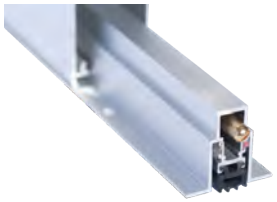
2,500 元/台	800 元/個	8,500 元/個	◆單開門 2,500 元/支 ◆子母門 3,500 元/支 ◆雙開門 4,500 元/支

外觀圖

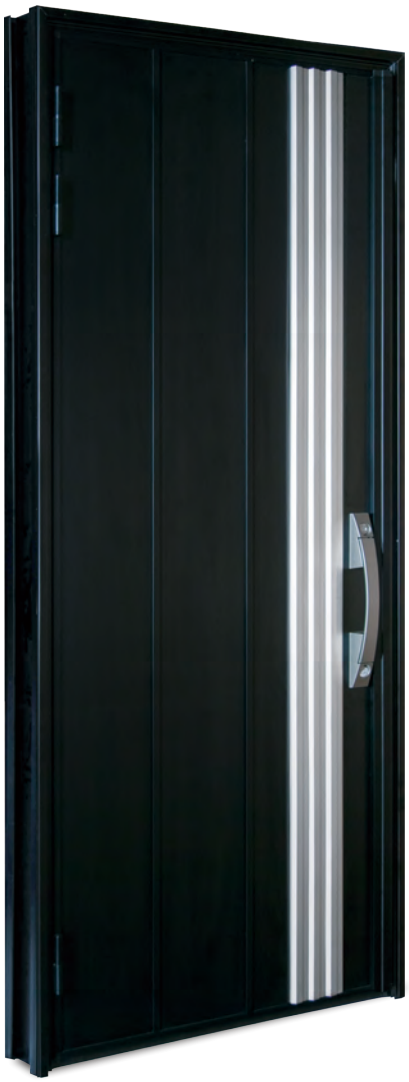

內視圖



Jm1527

規 格	尺 寸 / 單位mm		牌 價
	寬(W)	高(H)	
單開門	900~1250	1900~2300	$ 85,000
子母門	1250~1450	1900~2300	$ 119,000
雙開門	1450~2000	1900~2300	$ 153,000

把手選購實價費用

水平把手(標配)



水平把手(裝飾)



2,500 元/支

MIWA
推拉把手(附鎖)



12,000 元/支

MIWA
推拉把手(裝飾)



9,500 元/支

Yale 4109A
(電子鎖)



22,000 元/支

Yale 7216
(電子鎖)



23,000 元/支

配件選購實價費用

隱藏式門弓器



2,500 元/台

台灣製輔助鎖



800 元/個

MIWA輔助鎖



8,500 元/個

機械式下降遮縫條

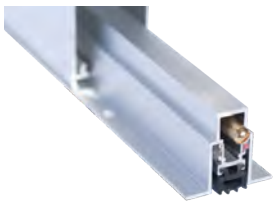

- 單開門
  2,500 元/支
- 子母門
  3,500 元/支
- 雙開門
  4,500 元/支

外觀圖



內視圖



Jm1528

規 格	尺 寸 / 單位mm		牌 價
	寬(W)	高(H)	
單開門	900~1250	1900~2300	$ 85,000
子母門	1250~1450	1900~2300	$ 119,000
雙開門	1450~2000	1900~2300	$ 153,000

把手選購實價費用

水平把手(標配)	水平把手(裝飾)	MIWA 推拉把手(附鎖)	MIWA 推拉把手(裝飾)	Yale 4109A (電子鎖)	Yale 7216 (電子鎖)
					
	2,500 元/支	12,000 元/支	9,500 元/支	22,000 元/支	23,000 元/支

配件選購實價費用

隱藏式門弓器	台灣製輔助鎖	MIWA輔助鎖	機械式下降遮縫條
			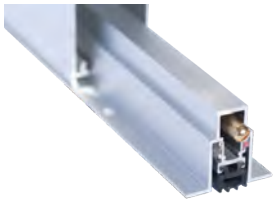
2,500 元/台	800 元/個	8,500 元/個	◆單開門 2,500 元/支 ◆子母門 3,500 元/支 ◆雙開門 4,500 元/支



外觀圖

Jm1528
雙開門



內視圖

外觀圖



內視圖



Jm1529

規 格	尺 寸 / 單位mm		牌 價
	寬(W)	高(H)	
單開門	900~1250	1900~2300	$ 81,000
子母門	1250~1450	1900~2300	$ 113,400
雙開門	1450~2000	1900~2300	$ 145,800

把手選購實價費用

水平把手(標配)	水平把手(裝飾)	MIWA 推拉把手(附鎖)	MIWA 推拉把手(裝飾)	Yale 4109A (電子鎖)	Yale 7216 (電子鎖)
					
	2,500 元/支	12,000 元/支	9,500 元/支	22,000 元/支	23,000 元/支

配件選購實價費用

隱藏式門弓器	台灣製輔助鎖	MIWA輔助鎖	機械式下降遮縫條
			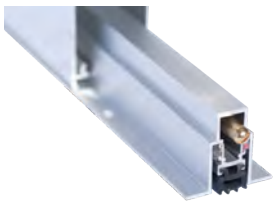
2,500 元/台	800 元/個	8,500 元/個	◆單開門 2,500 元/支 ◆子母門 3,500 元/支 ◆雙開門 4,500 元/支


外觀圖


內視圖

Jm1530

規 格	尺 寸 / 單位mm		牌 價
	寬(W)	高(H)	
單開門	900~1250	1900~2300	$ 88,000
子母門	1250~1450	1900~2300	$ 123,200
雙開門	1450~2000	1900~2300	$ 158,400

把手選購實價費用

水平把手(標配)	水平把手(裝飾)	MIWA 推拉把手(附鎖)	MIWA 推拉把手(裝飾)	Yale 4109A (電子鎖)	Yale 7216 (電子鎖)
					
	2,500 元/支	12,000 元/支	9,500 元/支	22,000 元/支	23,000 元/支

配件選購實價費用

隱藏式門弓器	台灣製輔助鎖	MIWA輔助鎖	機械式下降遮縫條
			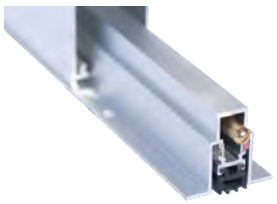
2,500 元/台	800 元/個	8,500 元/個	◆單開門 2,500 元/支 ◆子母門 3,500 元/支 ◆雙開門 4,500 元/支

外觀圖



內視圖



Jm1531

規 格	尺 寸 / 單位mm		牌 價
	寬(W)	高(H)	
單開門	900~1250	1900~2300	$ 95,000
子母門	1250~1450	1900~2300	$ 133,000
雙開門	1450~2000	1900~2300	$ 171,000

把手選購實價費用

水平把手(標配)	水平把手(裝飾)	MIWA 推拉把手(附鎖)	MIWA 推拉把手(裝飾)	Yale 4109A (電子鎖)	Yale 7216 (電子鎖)
					
	2,500 元/支	12,000 元/支	9,500 元/支	22,000 元/支	23,000 元/支

配件選購實價費用

隱藏式門弓器	台灣製輔助鎖	MIWA輔助鎖	機械式下降遮縫條
			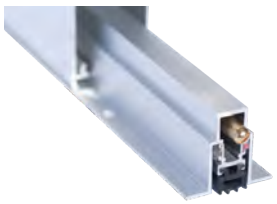
2,500 元/台	800 元/個	8,500 元/個	◆單開門 2,500 元/支 ◆子母門 3,500 元/支 ◆雙開門 4,500 元/支

優加美

氣密加壓門

木紋色

R28
日本楓木

R25
新胡桃
(深棕)

舒適的生活，
從一扇好門開始。

一般色

純白

牙白

H1C
香檳

8195
咖啡

特殊色

鋁本鋼艷

B5N
黑艷消

49316
灰鋼砂

灰平光

B1N
淺棕艷消

咖啡平光

門框類型



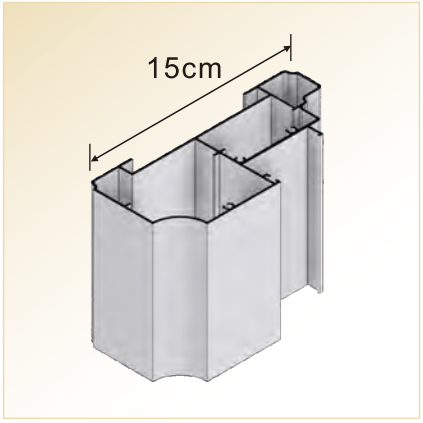

氣密門框

可依牆厚
室內設計需求
選擇合適門框規格。

優加美

氣密加壓門



Jm001

規 格	尺寸/單位 mm		一般色牌價	木紋色牌價
	寬(W)	高(H)		
單開門	800~1000	2000~2200	$47,500	$62,000
子母門	1250~1450	2000~2200	$66,500	$86,800
雙開門	1600~1800	2000~2200	$85,500	$111,600

※鎖件：加壓連體鎖(標配)、水平鎖。
※選配台製隱藏式門弓器實價加價 $2,500
※特殊色須另報價。



Jm002

規 格	尺寸/單位 mm		一般色牌價	木紋色牌價
	寬(W)	高(H)		
單開門	800~1000	2000~2200	$47,500	$62,000
子母門	1250~1450	2000~2200	$66,500	$86,800
雙開門	1600~1800	2000~2200	$85,500	$111,600

※鎖件：加壓連體鎖(標配)、水平鎖。
※選配台製隱藏式門弓器實價加價 $2,500
※特殊色須另報價。



Jm004

規 格	尺寸/單位 mm		一般色牌價	木紋色牌價
	寬(W)	高(H)		
單開門	800~1000	2000~2200	$45,000	$61,000
子母門	1250~1450	2000~2200	$63,000	$85,400
雙開門	1600~1800	2000~2200	$81,000	$109,800

※鎖件：加壓連體鎖(標配)、水平鎖。
※選配台製隱藏式門弓器實價加價 $2,500
※特殊色須另報價。



Jm007

規 格	尺寸/單位 mm		一般色牌價	木紋色牌價
	寬(W)	高(H)		
單開門	800~1000	2000~2200	$65,500	$81,000
子母門	1250~1450	2000~2200	$91,700	$113,400
雙開門	1600~1800	2000~2200	$117,900	$145,800

※鎖件：加壓連體鎖(標配)、水平鎖。
※選配台製隱藏式門弓器實價加價 $2,500
※特殊色須另報價。



Jm009

加壓通風門

規 格	尺寸/單位 mm		一般色牌價	木紋色牌價
	寬(W)	高(H)		
單開門	800~1000	2000~2200	$68,600	$84,600
子母門	1250~1450	2000~2200	$96,040	$118,440
雙開門	1600~1800	2000~2200	$123,480	$152,280

※鎖件：加壓連體鎖(標配)、水平鎖。
※選配台製隱藏式門弓器實價加價 $2,500
※特殊色須另報價。



外觀圖

Jm003
氣密加壓門

規 格	尺 寸 / 單位mm		一般色牌價	木紋色牌價
	寬(W)	高(H)		
單開門	800~1000	2000~2200	$ 47,500	$ 62,000
子母門	1250~1450	2000~2200	$ 66,500	$ 86,800
雙開門	1600~1800	2000~2200	$ 85,500	$ 111,600

※鎖件：加壓連體鎖(標配)、水平鎖。
※ 選配台製隱藏式門弓器實價加價 $ 2,500
※特殊色須另報價。



內視圖



外觀圖

Jm005
氣密加壓門

規 格	尺 寸 / 單位mm		一般色牌價	木紋色牌價
	寬(W)	高(H)		
單開門	800~1000	2000~2200	$ 45,000	$ 61,000
子母門	1250~1450	2000~2200	$ 63,000	$ 85,400
雙開門	1600~1800	2000~2200	$ 81,000	$ 109,800

※鎖件：加壓連體鎖(標配)、水平鎖。
※ 選配台製隱藏式門弓器實價加價 $ 2,500
※特殊色須另報價。



內視圖



外觀圖

Jm006
氣密加壓門

規 格	尺 寸 / 單位mm		一般色牌價	木紋色牌價
	寬(W)	高(H)		
單開門	800~1000	2000~2200	$ 56,500	$ 72,500
子母門	1250~1450	2000~2200	$ 79,100	$ 101,500
雙開門	1600~1800	2000~2200	$ 101,700	$ 130,500

※鎖件：加壓連體鎖(標配)、水平鎖。
※ 選配台製隱藏式門弓器實價加價 $ 2,500
※特殊色須另報價。



內視圖



外觀圖

Jm008
氣密加壓門

規 格	尺 寸 / 單位mm		一般色牌價	木紋色牌價
	寬(W)	高(H)		
單開門	800~1000	2000~2200	$ 62,500	$ 78,500
子母門	1250~1450	2000~2200	$ 87,500	$ 109,900
雙開門	1600~1800	2000~2200	$ 112,500	$ 141,300

※鎖件：加壓連體鎖(標配)、水平鎖。
※ 選配台製隱藏式門弓器實價加價 $ 2,500
※特殊色須另報價。



內視圖

氣密加壓鎖件







氣密加壓連體鎖



斜舌加壓點



不銹鋼加壓大把手



旋鈕加強鎖



鬆緊可調式授口
可隨意調整器密度



門鎖授口

優加美

浴廁門

房間門



木紋色

R50
白柚木

R25
新胡桃
(深棕)

購買小訣竅：
依喜好挑選顏色及門片樣式，
根據環境選擇合適的門框

一般色

純白

牙白

8195
咖啡

門框類型

前置門框

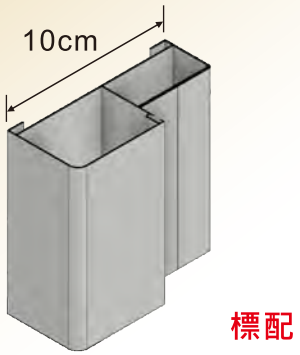

標配

前置門框

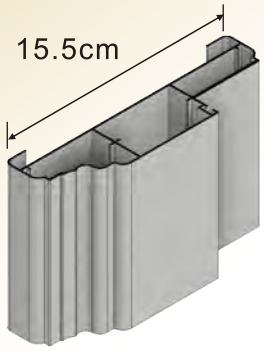

前置門框
可依牆厚，室內設計需求，選擇合適門框規格

後置門框
有別於前置門框施工法，
可於室內裝修各工項完成後再施作，
預防安裝後框體損傷。

後置門框

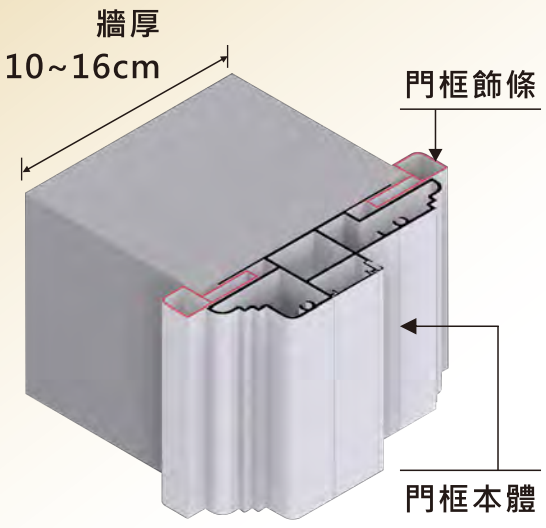



外觀圖
R1001

D1001 (房間)
R1001 (浴廁)

規 格	750~900x2000~2200mm 以內		
	門框	門扇	門檻
一 般 色	$ 3,200	$ 15,185	$ 275
木 紋 色	$ 4,480	$ 21,260	$ 385

※ 玻璃樣式(選配)：
銀霞、噴砂、水波紋、膠合白膜(3+3mm)

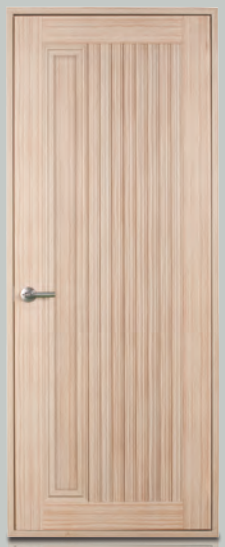

內視圖
房間門
D1001



內視圖
浴廁門
R1001



外觀圖
R1002

D1002 (房間)
R1002 (浴廁)

規 格	750~900x2000~2200mm 以內		
	門框	門扇	門檻
一 般 色	$ 3,200	$ 15,820	$ 275
木 紋 色	$ 4,480	$ 22,150	$ 385

※ 玻璃樣式(選配)：
銀霞、噴砂、水波紋、膠合白膜(3+3mm)



內視圖
房間門
D1002



內視圖
浴廁門
R1002



外觀圖
R1003

D1003 (房間)
R1003 (浴廁)

規 格	750~900x2000~2200mm 以內		
	門框	門扇	門檻
一 般 色	$ 3,200	$ 15,820	$ 275
木 紋 色	$ 4,480	$ 22,150	$ 385

※ 玻璃樣式(選配)：
銀霞、噴砂、水波紋、膠合白膜(3+3mm)



內視圖
房間門
D1003



內視圖
浴廁門
R1003

D1004 (房間)
R1004 (浴廁)

規 格	750~900x2000~2200mm 以內		
	門框	門扇	門檻
一 般 色	$ 3,200	$ 14,910	$ 275
木 紋 色	$ 4,480	$ 20,875	$ 385

※ 玻璃樣式(選配)：
銀霞、噴砂、水波紋、膠合白膜(3+3mm)



外觀圖
R1004



內視圖
房間門
D1004



內視圖
浴廁門
R1004



外觀圖
R1005

D1005 (房間)
R1005 (浴廁)

規 格	750~900x2000~2200mm 以內		
	門框	門扇	門檻
一 般 色	$ 3,200	$ 15,455	$ 275
木 紋 色	$ 4,480	$ 21,640	$ 385

※ 玻璃樣式(選配)：
銀霞、噴砂、水波紋、膠合白膜(3+3mm)

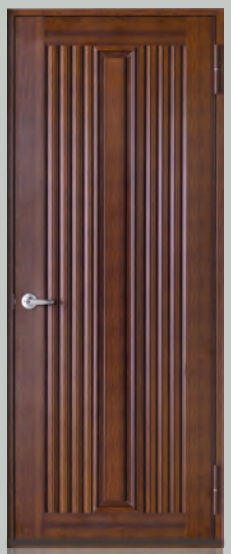

內視圖
房間門
D1005



內視圖
浴廁門
R1005



外觀圖
R1006

D1006 (房間)
R1006 (浴廁)

規 格	750~900x2000~2200mm 以內		
	門框	門扇	門檻
一 般 色	$ 3,200	$ 15,455	$ 275
木 紋 色	$ 4,480	$ 21,640	$ 385

※ 玻璃樣式(選配)：
銀霞、噴砂、水波紋、膠合白膜(3+3mm)



內視圖
房間門
D1006



內視圖
浴廁門
R1006



外觀圖
R1007

D1007 (房間)
R1007 (浴廁)

規 格	750~900x2000~2200mm 以內		
	門框	門扇	門檻
一 般 色	$ 3,200	$ 15,455	$ 275
木 紋 色	$ 4,480	$ 21,640	$ 385

※ 玻璃樣式(選配)：
銀霞、噴砂、水波紋、膠合白膜(3+3mm)



內視圖
房間門
D1007



內視圖
浴廁門
R1007



外觀圖
R1008

D1008 (房間)
R1008 (浴廁)

規 格	750~900x2000~2200mm 以內		
	門框	門扇	門檻
一 般 色	$ 3,200	$ 15,455	$ 275
木 紋 色	$ 4,480	$ 21,640	$ 385

※ 玻璃樣式(選配)：
銀霞、噴砂、水波紋、膠合白膜(3+3mm)



內視圖
房間門
D1008



內視圖
浴廁門
R1008



外觀圖
R1009

D1009 (房間)
R1009 (浴廁)

規 格	750~900x2000~2200mm 以內		
	門框	門扇	門檻
一 般 色	$ 3,200	$ 14,910	$ 275
木 紋 色	$ 4,480	$ 20,875	$ 385

※ 玻璃樣式(選配)：
銀霞、噴砂、水波紋、膠合白膜(3+3mm)



內視圖
房間門
D1009



內視圖
浴廁門
R1009

D1010 (房間)

R1010 (浴廁)

規 格	750~900x2000~2200mm 以內		
	門框	門扇	門檻
一 般 色	$ 3,200	$ 10,730	$ 275
木 紋 色	$ 4,480	$ 15,025	$ 385

※ 玻璃樣式(選配)：
銀霞、噴砂、水波紋、膠合白膜(3+3mm)



外觀圖
R1010



內視圖
房間門
D1010



內視圖
浴廁門
R1010



日式鎖件外把手



日式鎖件內把手第一動



日式鎖件內把手第二動

日製MIWA玄關無障礙推拉鎖 特色

- U9雙鎖心設計，提高安全防護性。
- 鉤型鎖舌堅固強韌，可承受耐側壓強度高達10,000N(牛頓)以上的壓力測試。
- 上下各一個鉤型鎖舌，能抵抗類似使用槓桿起釘器的暴力破壞行為，具備高度安全防護性。
- 具夜光顯示的開關旋鈕為其標準配件，讓停電時能立即得知玄關門位置並將門開啟。
- 操作性能優、只需推或拉把手即可簡單門開啟。

鎖件規格：

鎖心：U9型

表面材質：鋁壓鑄件表面塗裝銀色(SF)

鋁壓鑄件表面塗裝金色(GL)

台製MIT門鎖 特色

品名：白鐵四段崁入式內轉防盜四段鎖
外觀材質：不鏽鋼
表面處理：拋光拉絲(白鐵色)、特殊電鍍處理(鈦金色)、(消光黑色)







面板把手組合簡介：
1.採用不鏽鋼材質，堅固耐用，安全性最高級。
2.日系風格造型，簡約時尚、美觀大方，精緻拋光拉絲，線條清晰、觸感極致；把手彈壓順暢，好用不易變形。

內轉式鎖匣功能簡介：
1.在屋內，二指轉動旋鈕，輕鬆上鎖，迅速解鎖，不必擔心遇緊急突發事件，因而慌亂一時找不到救命鑰匙。
2.鎖匙進出孔，加裝導引座，順暢不卡卡，鎖匙不分向，兩面攏A通，讓年長者和小朋友也能輕鬆容易操作。
(市面上同類型商品大都需認固定方向，使用者容易混淆搞錯，導致鎖閂跳段，鎖匙無法拔出之故障情發生)
3.白鐵斜舌，以白鐵粉末治金成型，耐磨損，防鋸。
4.白鐵四段式鎖閂，係採用四疊式白鐵板結合，可防撬、防鋸、防盜性特強。
5.隱藏式鎖閂，讓生命、財產安全，多加一道保險。
6.內外玄關門可以設置同號鎖，住戶進出更加簡便。
7.選用施工所，工地施工更好管理，住戶安全更多保障。
8.每組均附密碼卡，配鎖安全又便利。

Yale耶魯數位電子門鎖 特色

歐規鎖匣型電子鎖

指紋辨識 / 密碼 / 機械鑰匙 / 搖控器(選配)





產品規格	
指紋辨識	最多20個
備用機械鑰匙	2 把
密碼	6 - 12 位數字
顏色	黑色或黑配金色

簡便掃瞄 (Easy Scan)

不同於以往“先開啟再掃描”的方式，僅需要一個動作即可輕鬆完成讀取指紋。斷層式掃描，更減少殘留指紋，大大降低指紋被複製的可能性，安全可靠

語音提示

獨具中文語音提示功能，無需說明書也可輕鬆完成設定，方便使用

熱感觸控式數位鍵盤

熱感觸控式操作，美觀便捷，且以手掌觸碰開啟有效避免指紋與密碼外洩

安全把手

門內把手上特有安全按鈕，按下安全按鈕並轉動內把手時，房門才能開啟，防止孩童或大型寵物誤開

虛位密碼功能

在輸入密碼時，任意在密碼前或後輸入其他數字加以組合，也可有效開啟房門，防止被人窺竊密碼，輕鬆避免密碼外洩。

入侵 / 破壞警報

當有人試圖破壞門鎖或強行開門時，門鎖自動發出80分貝以上警報聲響

兩大模式

除一般操作模式外，更獨有“保安模式”指紋管理系統，簡單識別每位來客身份，並輕鬆管理複雜多種的開啟權限

數位顯示

觸控式數位鍵盤能顯示操作狀態，如遇低電量等情況，螢幕上均有提示

節電設計

鍵盤以手掌觸碰開啟，無需24小時待機，大大延長電池使用時間，節能環保

MIWA GAF防盜連桿式補助鎖 特色

為具備鉤形鎖舌及高強度防盜連桿之補助鎖
適用於：玄關 / 後門 / 單門雙鎖 之補助鎖



另多一道輔助鎖，防盜功能更加升級。
防剪切及美觀優於傳統鏈條式，
選用配備，隱藏於門框與門扇之中，
● 日本MWA門品開口限制器：



(1)破壞困難之鉤形鎖舌
本產品具備鉤型鎖舌，對以鐵桿撬挖等類之暴力破壞方式有極高之防犯性
(2)使用方便的防盜連桿補助鎖
- ●轉鈕(或鎖心)旋轉45度後即啟動防盜連桿裝置
- ●轉鈕(或鎖心)旋轉90度後即為上鎖狀態
- ●啟動防盜連桿時，等同於將門上安裝之防盜鍊栓上

(3)防盜連桿包覆防破壞外殼
- ●為加強啟動防盜連桿裝置時，不易被破壞之性能，防盜連桿具有防止破壞之外殼
- ●防盜連桿鎖定裝置為內勾式設計，使用時不會與門框抵觸造成干擾

備註：

1.本產品有分左右開向之設計，訂購時請指定
2.依門扇厚度不同會搭配不同的零件，故請指定正確的門扇厚度
3.啟動防盜連桿對暴力的破壞並不具有耐久性，故除須確認門外狀態以外，平時使用時請置於上鎖狀態，以達防盜之目的

陽極鎖 特色



陽極鎖：(選用配備)
陽極鎖安裝於門框上，以電控方式控制封口片的鎖舌槽，不用轉動或扭動就可直接推門開啟，平日可以電控方式進出通路，另一方面也可用鑰匙，直接開啟機械鎖匣，達到電控、手動雙用的便利，為居家安全多一道的防護。



開啟方式可選用按鍵數字密碼，遙控器或以磁卡感應開啟，室內可設定按鍵開關或以分機電話控制開啟。



隱藏式門弓器：
(選用配備)隱藏式門弓器主體安裝於門扇中，軌道安裝於門框上方，安裝門弓器與門合為一體，非常美觀與便利，可設定停止角度，最大開啟角度約為110度，另可設定無停止功能。



可拆式活動鉸鏈：
(標準配備)，以六角板手鬆開止付鏍絲可退下軸心，使安裝角度方式更便利，適用於門品全系列。



微調式授口：(標準配備)
為日製MIWA無障礙推拉鎖標配，以十字起子轉動中心控制鏍絲即可調整門片密合度，使用便利，氣密隔音性更佳。



防撬栓：(選用配備)
安裝於門框與門扇間，當門扇關閉時，防撬栓隱藏於門框內，具防盜，防撬功能。



歡迎參觀

優加美精品門窗有限公司（展示中心）
桃園市平鎮區中豐路南勢二段460巷85號
預約電話：(02)2282-6797

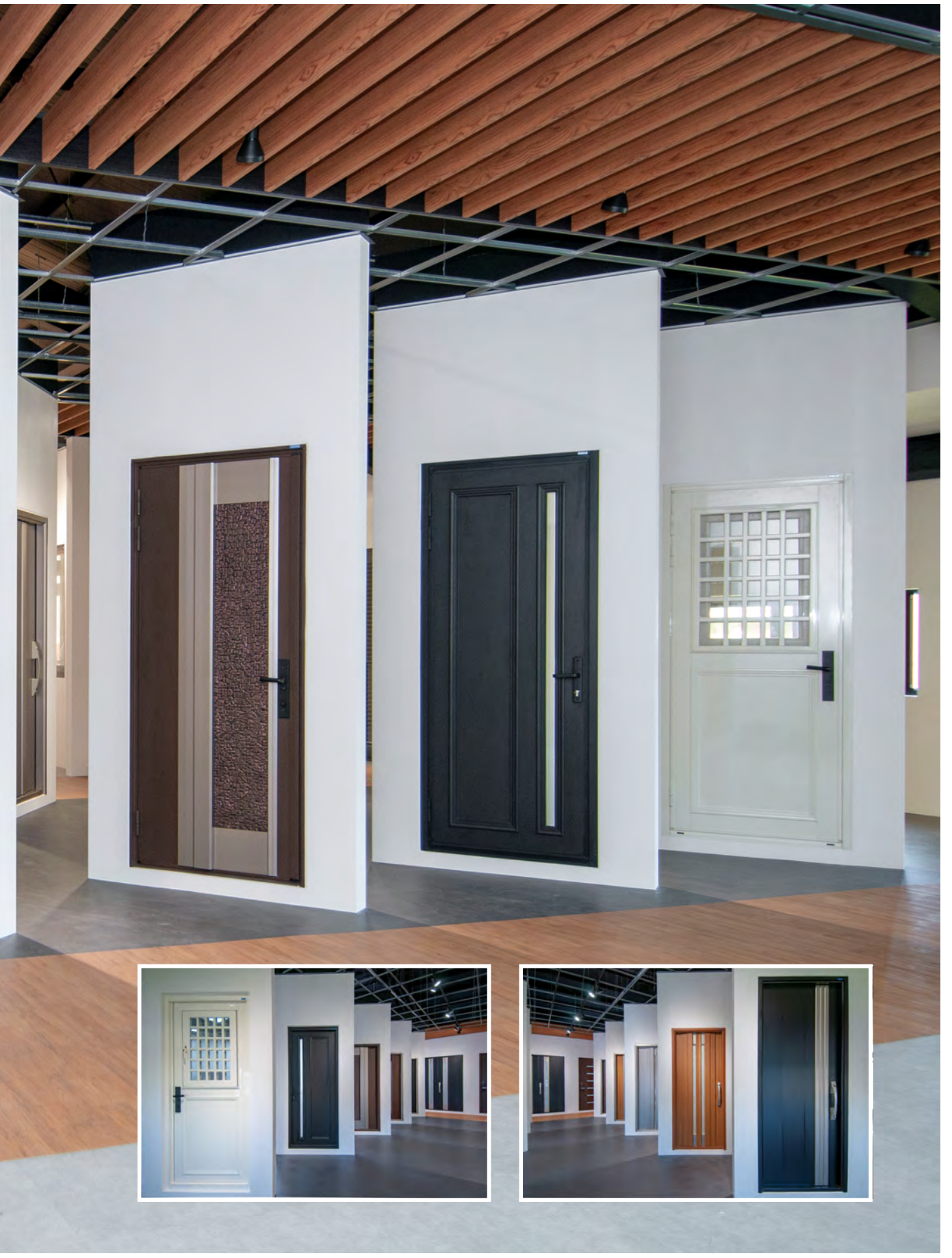

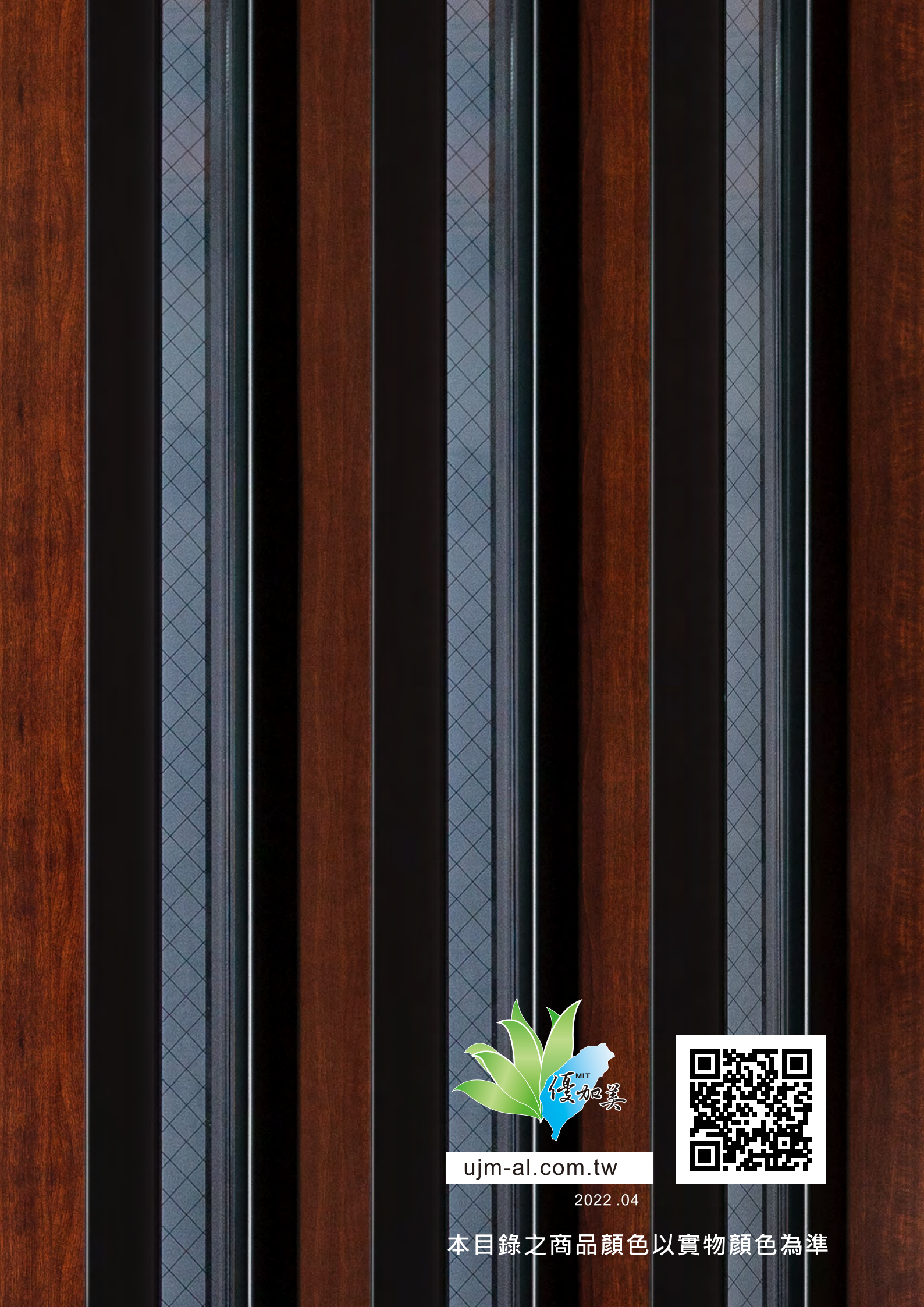

優加美 MIT

ujm-al.com.tw

2022 .04

本目錄之商品顏色以實物顏色為準